建築条件付

宅 地 分 譲 情 報

どの土地も自然豊かで、生活がしやすく、子育てに最適な環境です。
人気の田平北小校区や、中庭やゆったり駐車場をお考えの方に広々とした100坪越えの土地等、ぜひお気軽にお問合せください。

① 上大垣分譲地6号地

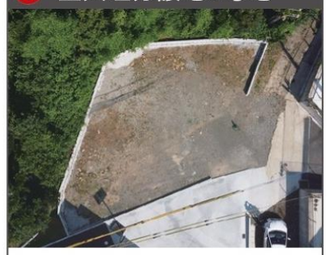

住所 平戸市岩の上町上242-3

土地面積 215.47㎡(約65坪)

販売価格 2,770,000円

●都市計画／都市計画区域内●用途地域／第一種低層住居専用地域●地目／宅地ほか●建ぺい率／50%●容積率／60%●道路／南西側約4m 接道10.6m●道路区別／市道●取引形態／売主●備考／建築条件付き

② 平戸市田平町山内免

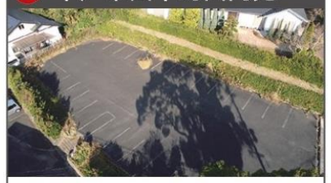

住所 平戸市田平町山内免465-1

区画3 土地面積 274.202㎡(82.9坪) 販売価格 4,980,000円

区画4 土地面積 236.874㎡(71.65坪) 販売価格 4,880,000円

●都市計画／都市計画区域内●用途地域／指定なし●地目／宅地●建ぺい率／70%●容積率／200%●道路／東側約4m 接道10.9m　南側約4m、東側約4m 接道16.2m、11.9m●道路区別／市道●取引形態／売主●備考／建築条件付き

③ 平戸市戸石川町

住所 平戸市戸石川町502-2他

区画1 土地面積 347.5㎡(約105坪) 販売価格 6,850,000円

区画2 土地面積 486.13㎡(147坪) 販売価格 7,500,000円

●都市計画／都市計画区域内●用途地域／第一種低層住居専用地域●地目／宅地ほか●建ぺい率／50%●容積率／60%●道路／北東側約3.5m 接道11.6m　北東側約3m 接道18m●道路区別／市道●取引形態／売主●備考／建築条件付き

④ 平戸市田平町深月免

住所 平戸市田平町深月免 173-6、173-15

土地面積 428.38㎡(129.58坪)

販売価格 4,800,000円

●都市計画／都市計画区域内●用途地域／なし●地目／宅地●建ぺい率／70%●容積率／200%●幅員／南側約4.5m 接道18.6m、東側約12.8m 接道24.6m●道路区別／市道、国道●取引形態／仲介●備考／なし

｜戸｜建｜賃｜貸｜経｜営｜
はじめませんか

CHECK POINT

断熱材

吸収する自然素材セルロースファイバー

- 優れた吸放湿性で「結露」や「カビ」を防ぐ
- "冬暖かく夏涼しい"省エネ効果
- 高い防音(吸音)性能で音トラブル防止

unicube ユニキューブ

WILL STYLEシリーズで最も人気の高いユニキューブ。60坪の土地に、ウッドデッキ付きの住宅2棟と駐車場4台の配置が可能。

1階	35.03㎡（10.59坪）
2階	35.03㎡（10.59坪）
延床面積	70.06㎡（21.18坪）

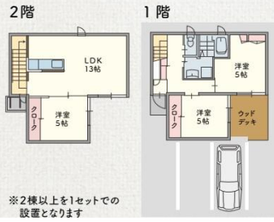

※2棟以上を1セットでの設置となります

あなたの夢のお手伝い

白石建設株式会社

てまひま、ひたむき。しらいしけんせつ

【平　戸　本社】〒859-5153　長崎県平戸市戸石川町480番地1
TEL0950-20-0101　FAX0950-20-0102
http://shiraishikensetsu.co.jp E-Mail info@shiraishikensetsu.com
【佐世保営業所】〒859-3216　長崎県佐世保市勝海町180番地1
TEL0956-59-7344　FAX0956-59-7345

白石建設　平戸　検索

ホームページ公開中!!

シンプル&モダンなデザイナーズ住宅が月々家賃並みのお支払いで購入可能！

■1号地(南側)
1,680万円（土地付き・税込）※諸経費別
月々 約53,000円で購入可能！

■2号地(北側)
1,648万円（土地付き・税込）※諸経費別
月々 約52,000円で購入可能！

10/8(土)・9(日) 2日間限定
撮影会 開催 予約者優先

上記2日間限定で、プロのカメラマンによる撮影会を開催いたします。
※予約を頂いた方優先で開催いたしますのでご希望の方は下記よりご予約をお願いいたします。

長崎・佐世保 おうちフォトスタジオ べびーままん 深町えみ 氏

現地アクセス【平戸市田平町】

Googleマップ経路案内
このQRを読み込むと現地までの経路案内が表示されます。

現地の見学も可能です！
「WEBサイト問合せフォーム」または「お電話」にて事前のご予約をお願いいたします。
※日時によって見学いただけない場合がございます。

取引様態 売主

地鎮祭・上棟を行いました

7月に平戸市岩の上町稗田地区にて賃貸アパート『Maison de ANGE　A棟B棟』の地鎮祭が、８月にはB棟の上棟が行われました。ファミリー向けA棟と単身者向けB棟の新築工事です。両棟２階にはロフトがついており、広々したアパートです。弊社ホームページにて募集がもうすぐ始まりますので、気になられる方はお気軽にお問い合わせください。　工事期間中近隣の皆様には大変ご迷惑おかけいたしますが、ご協力の程よろしくお願いいたします。

（営業部　谷山）

スタッフブログ

百（いちのひ）というドライフラワーのお店

↑外観　↑ガチャガチャ

今回は、佐賀県 嬉野市にある 百（いちのひ）というドライフラワーのお店に行ってきました。素敵な外観で、お店の中のドライフラワーはどれも魅力的なデザインでどれにするかとても迷いました。お好みの色で作ってもらうこともでき、プレゼントなどにピッタリなのでぜひ！

話は変わりますが

私はスヌーピーが好きでガチャガチャを見つけたらよくしているのですが…なんと！一度もかぶることなくコンプリートすることができました(*^-^*)

滅多にないことなので嬉しかったです。

（営業部　濵本）

皆さんは野球に興味ありますか？この時期は、CS（クライマックスシリーズ）が確定する球団や既に優勝が決まったリーグもあるのではないかと思います。セ・リーグではヤクルトが優勝しましたね。村神こと村上宗隆さんの活躍が話題沸騰でした。パ・リーグはほぼほぼホークスで決まりかなと…強いです。笑

私が応援するロッテはCSも厳しい状況ですが、身体を休めつつ来年優勝するために、キャンプやオフシーズンで沢山の課題点を克服してほしいです。しかし、今期は佐々木朗希さん×松川虎生さんバッテリーの完全試合達成、荻野貴司さんの通算1000試合出場＆1000本安打、中村奨吾さんの100盗塁、高部瑛斗さんの飛躍、山口航輝さんの自己最多HR、茶谷健太さんと小川龍成さんのプロ初HR…など挙げればきりはないですが、ベテランから若手まで多くの活躍がありました。つい語ってしまいましたが、いずれは球場に足を運んで実際に試合を観てみたいと思います。（営業部　川辺）

社員紹介
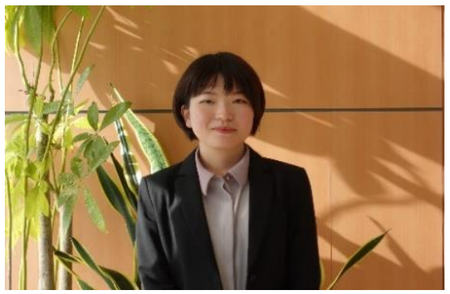
この度、入社させて頂くことになりました**川辺（かわべ）　澪花（れいか）**です。不慣れなことが多く、色々と覚えることに時間がかかると思いますが、出来ることを１つでも多く増やせるように頑張りたいと思います。
これからもよろしくお願いします。
私は休みの日は、多趣味なのでその日によって過ごし方は変わります。インドアな日もあれば、アウトドアな日も。１つ１つの趣味歴は長いので、気分で休日を過ごします。最近は好きなブランドの服を買おうかどうか迷っており、ひたすらネット通販を見ています。
基本的にハイブランドには興味がなく、プチプラでシンプルなものが好きです。